ADIVINA, ADIVINADOR… GUARDHIADIVINANZAS.

Entra el estudioso, nunca el holgazán, va buscando libros que allí encontrará. ¿Qué es?	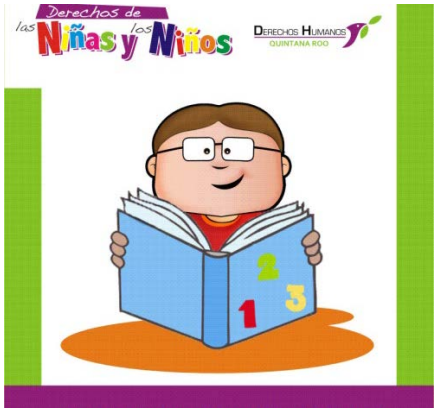
	Uno es largo, dos son bajitos el cuarto flaco y el otro, gordito
Soy liso y llano en extremo y aunque me falte la voz respondo al que me consulta sin agravios ni favor	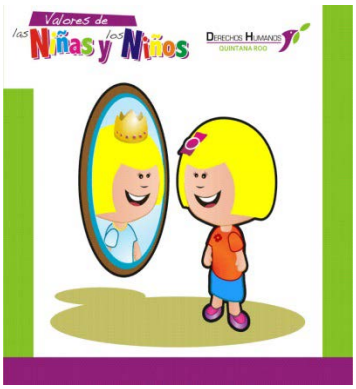

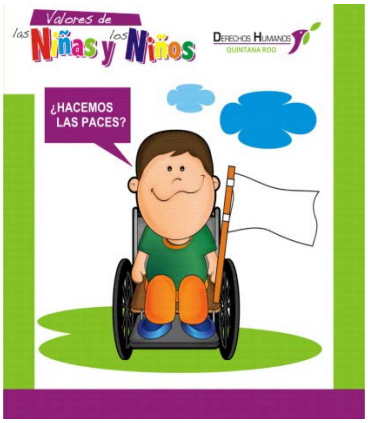	**Vuela sin alas, silba sin boca, pega sin manos y no se toca.**
Anda, corre y salta y no tiene pies va de mano en mano y no tiene manos tiene cara de sandía y no tiene tía le quiere el niño y el mayor y no tiene corazón.	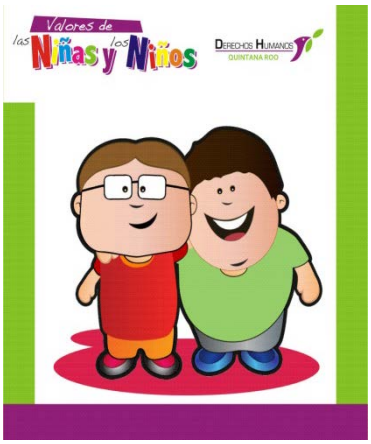
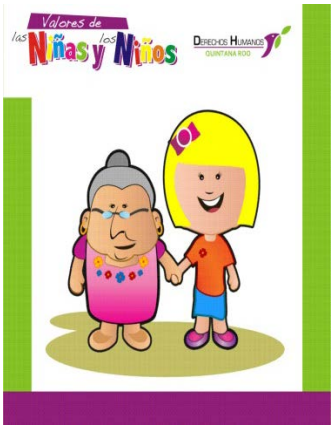	**Todos pasan sobre mí, yo no paso sobre nadie, todos preguntan por mí, yo no pregunto por nadie.**

RESPUESTAS

LA BIBLIOTECA / LOS DEDOS / EL ESPEJO/ EL VIENTO / /EL BALÓN / LA CALLE